

Esquisse de

Carte de l'agriculture dans la Vallée de la Roya

Cette carte a été réalisée de manière participative. Les données qui figurent ont été récoltées lors d'un atelier animé avec des expert.e.s du territoire, le jeudi 25 avril 2024.

Elle est un des fruits d'une semaine de résidence de cartographie sensible et participative, soutenue par l'association Prévention MAIF.

Idée, animation et réalisation : Quentin Lefèvre

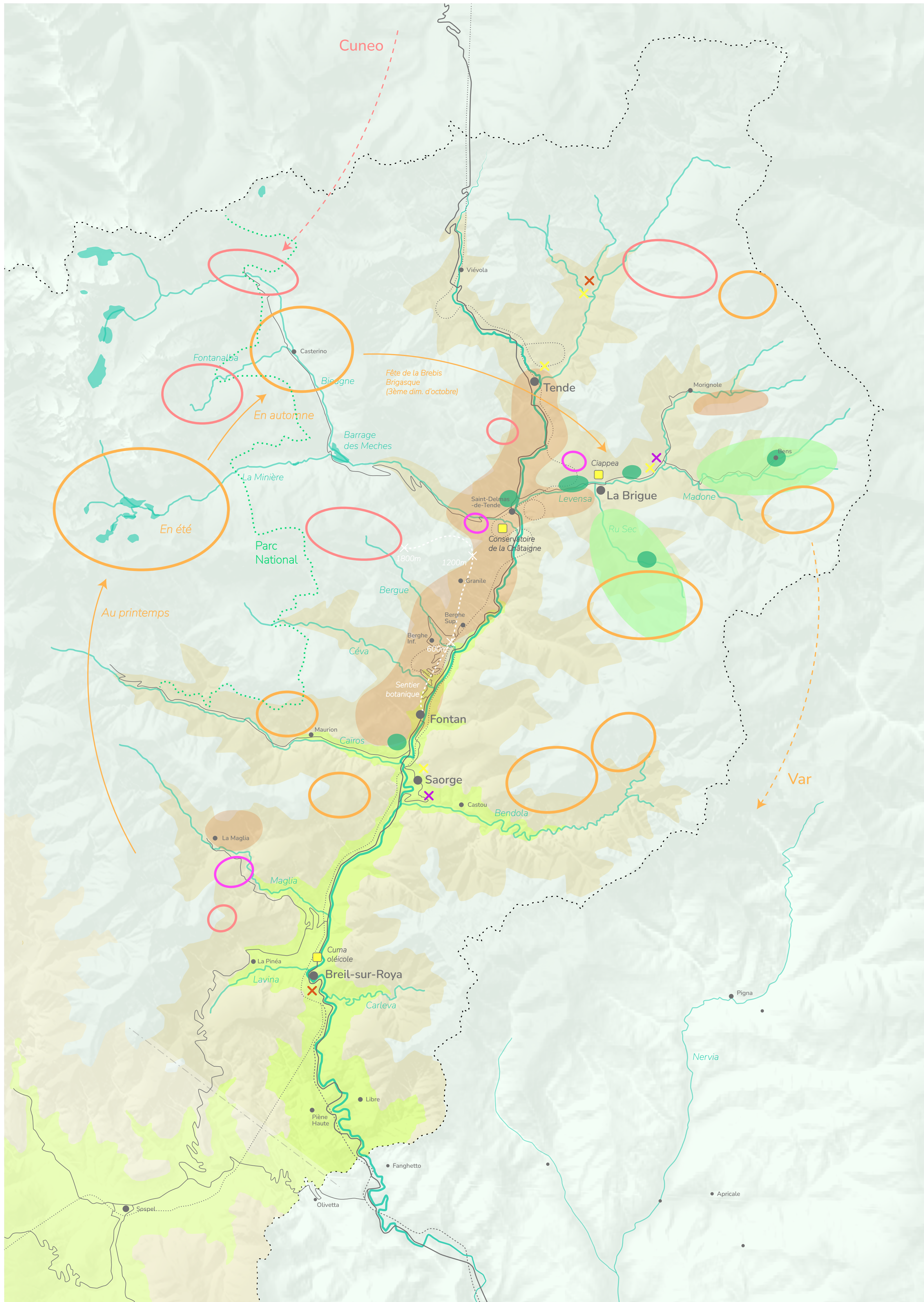

- Zone de 0 à 600m propice à l'Olivier
- Zone de 600 à 1200m propice au Châtaignier (si le sol est acide)
- Châtaigneraie
- Pommiers
- Maraîchage
- Pépinière
- Oeufs
- Miel
- Estive de Brebis 60%
- Estive de Vaches 20%
- Estive de Chèvres 20%
- Conservatoire ou Coopérative